Bundesamt für Kartographie und Geodäsie

Erreichbarkeit der Behördennummer 115

- 22. Mai 2019 -

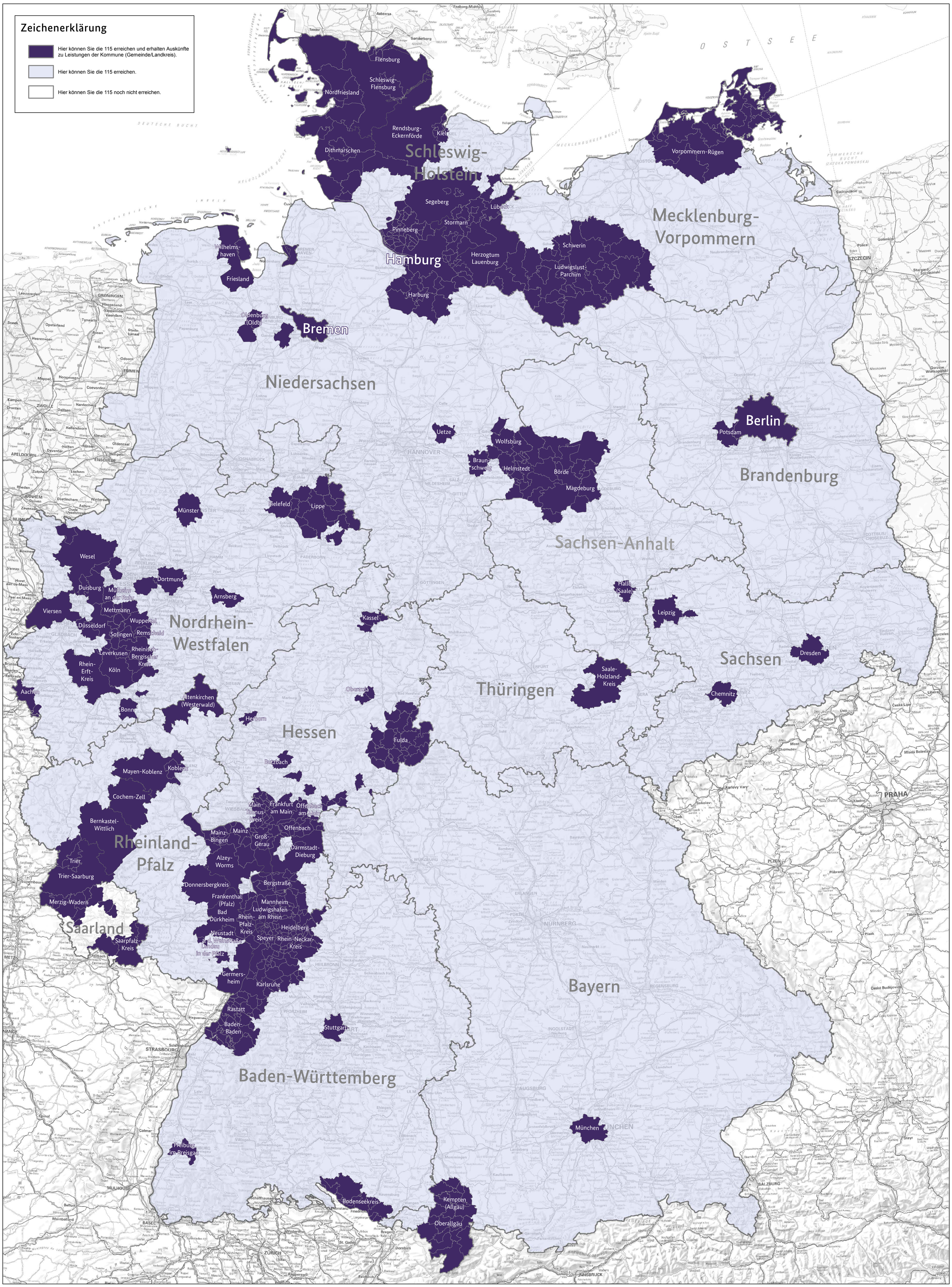

Geodätische Grundlage: World Geodetic System 1984 (WGS84)
Projektion: Lamberts winkeltreue Kegelabbildung

1:1.000.000

0 50 100 km

Quellen: VG 250, DTK 1000: © GeoBasis-DE / BKG (2019)

Auftragsnummer: BMI_#0087-002

© Bundesamt für Kartographie und Geodäsie (2019)